Situação apresentada

Ex:
uma pessoa passa por diversas entrevistas e ou tipo de tratamentos em datas diferentes ao longo de sua jornada no centro espírita, como o sistema pode mostrar isso para quem interessa: ele vai conseguir ver nas datas em que essa pessoa passou pelo centro? onde?

Configurações sugeridas para a situação apresentada por você

Cria o Atributo abaixo:

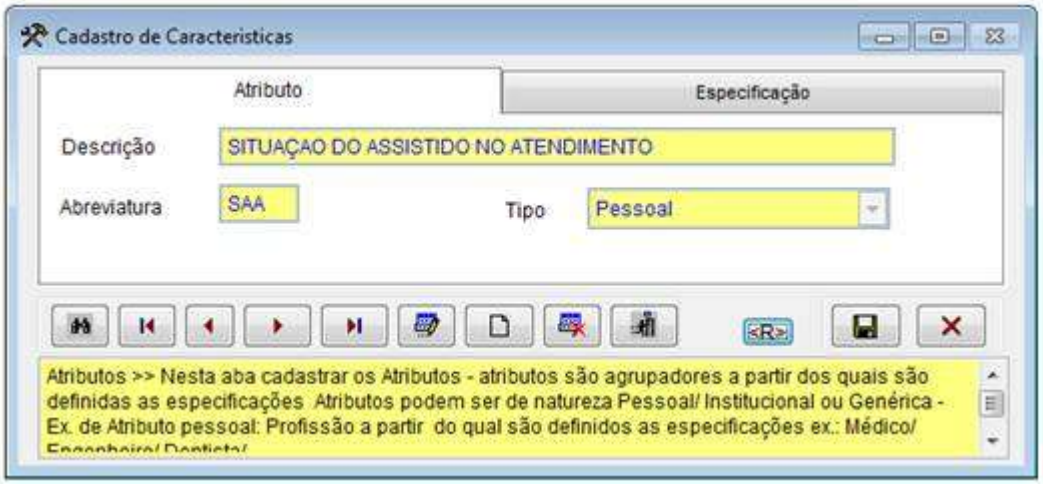

Especificações do Atributo

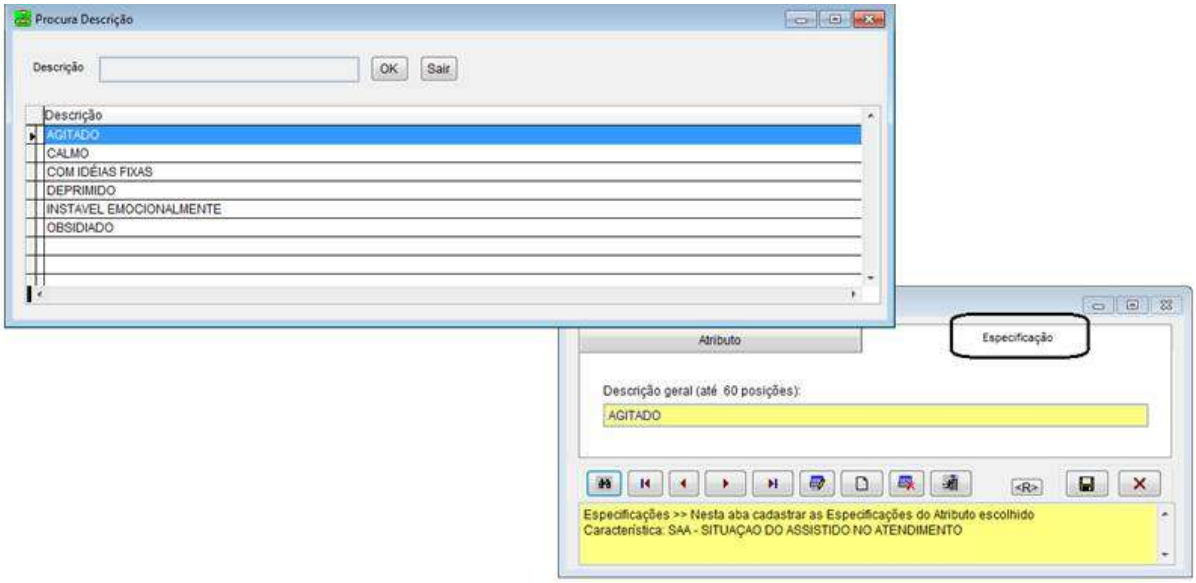

(Obs. Se já criou outro atributo/ especificações com esta mesma função pode utiliza-lo)

Criar o Atributo abaixo:

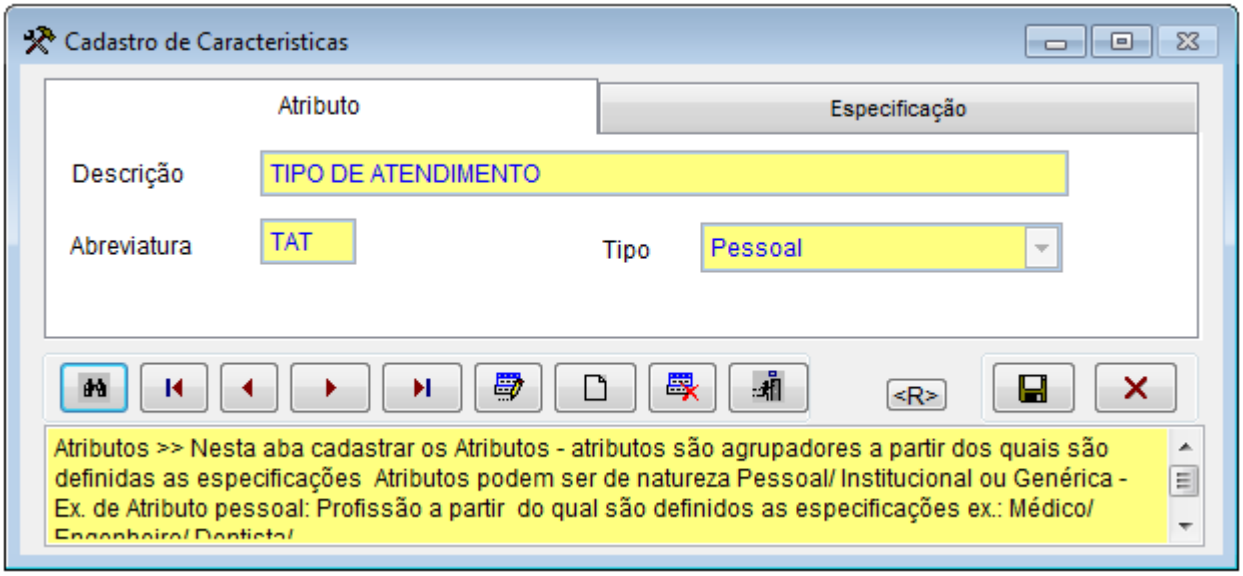

Especificações do Atributo

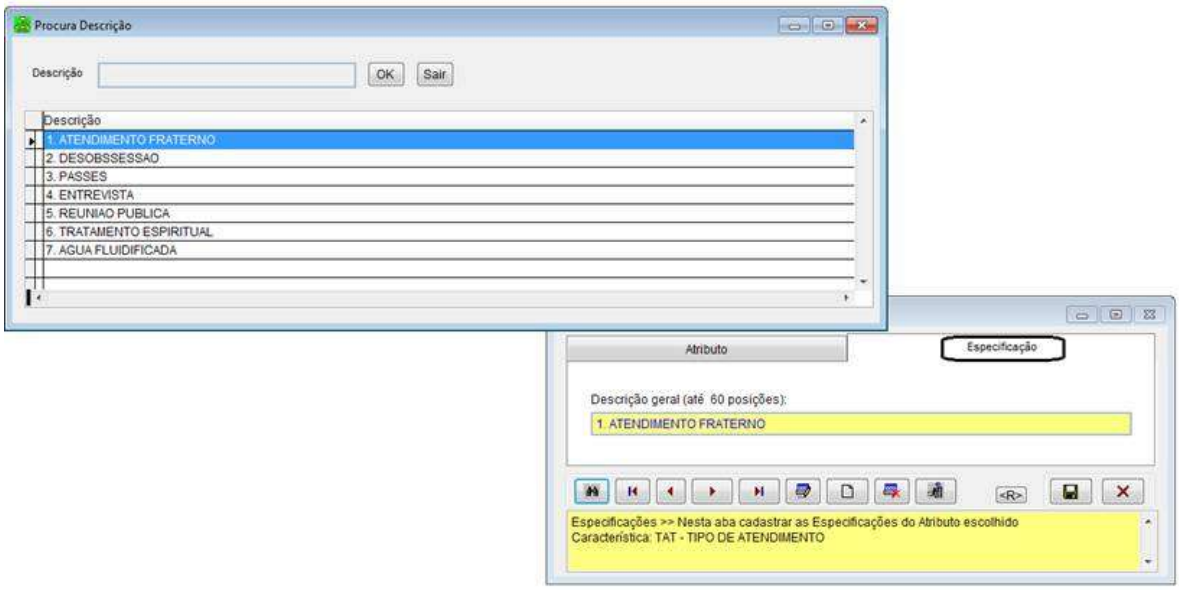

(Obs. Se já criou outro atributo/ especificações com esta mesma função pode utiliza-lo)

Depois fazer os vínculos conforme abaixo:

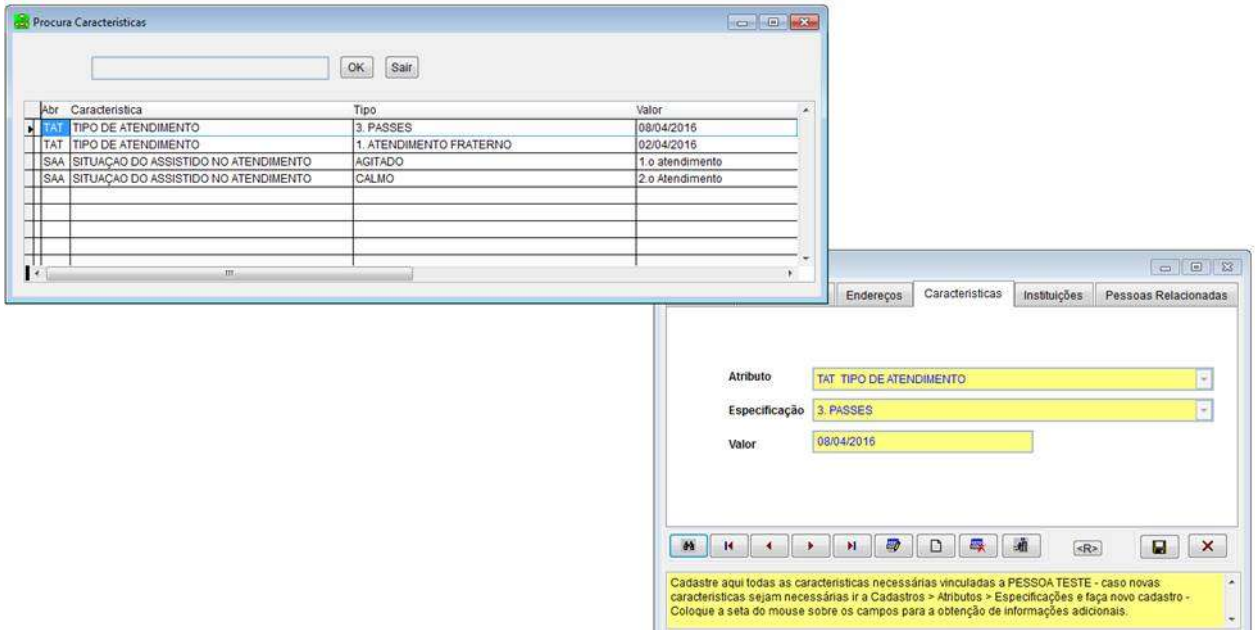

No exemplo acima:

Usando o campo coringa “Valor” para vincular a data nos atributos TAT (Tipo de Atendimento) e ordem de atendimento (1.o, 2.o, 3º...) em SAA (Situação do Assistido no Atendimento)

Exemplo de uma pesquisa de acordo com uma característica informada:

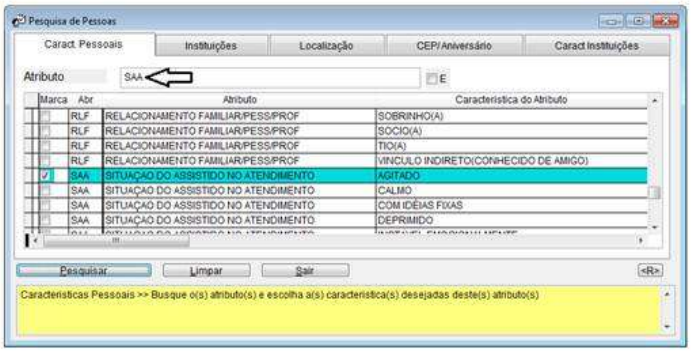

- ✓ Situação apresentada para Matrícula em Escola Profissionalizante apresentada com anuência do presidente da entidade Daniel Martins Sanchez – um dos precursores do que veio a se tornar o Espiriplug.

CETECC

CENTRO EDUCACIONAL E TECNOLÓGICO CASA DO CAMINHO

SAFRATER - SOCIEDADE DE AMPARO FRATERNO "CASA DO CAMINHO"

CNPJ: 43.897.560/0001-01

DECLARADA DE UTILIDADE PÚBLICA

Portaria Federal 972/2002 – Lei Estadual 1.966/79 – Decreto Municipal 15.662/79

Detentora do Certificado de Entidade Beneficente de Assistência Social – Res.117/2005

FICHA DE INSCRIÇÃO/MATRÍCULA/DESLIGAMENTO

CEDESP Nº_____/2015

< PEF - PERIODO DE ATIVIDADE

Nesta característica Ajustar o campo 'Tipo ' para pessoal (está como institucional) e inserir os períodos abaixo:

(Campo da secretaria)

PERÍODO: ( ) MANHÃ 8h-12 ( ) TARDE 13h-17h

Atenção - preencher com letra legível (preferencialmente forma)

/>

< CUR - CURSOS CETECC - ALUNO

Marque com um "X" os cursos os quais deseja se inscrever

( ) ORGANIZAÇÃO DE EVENTOS
( ) RECEPÇÃO DE EVENTOS
( ) INGLÊS BÁSICO (BY UNIÃO CULTURAL)
( ) INGLÊS (HOTEL STAFF) HOTEL E TURISMO
( ) AUXILIAR ADMINISTRATIVO
( ) BALCONISTA DE FARMÁCIA
( ) TÉCNICO DE INFORMÁTICA

/>

FOTO

DADOS PESSOAIS do aluno - Tela Pessoas

Nome: _ **aba cadastro**_____Idade: **(será calculada)**

Data de Nasc. **DDP - Dados pessoais**____/____/____ Natural de__ **DDP - Dados pessoais** _____

Nacionalidade__ **DDP - Dados pessoais** _____

C.P.F. (CIC)__**DCP - DOCUMENTACAO PESSOAL** _ RG __ **DCP - DOCUMENTACAO PESSOAL** UF **DCP - DOCUMENTACAO PESSOAL** _____

Endereço: ___ **aba - Endereços**_____nº/complemento **aba - Endereços** _____

Bairro: __ **aba - Endereços** ___Região _**N/E**___Município_ **aba - Endereços** ____ UF **aba - Endereços** ___ CEP__ **aba - Endereços** _____

Tel. (residencial) __**aba comunicações**_____cel. ___ **aba comunicações**_____cel. ____ **aba comunicações** _____ cel. ___ **aba comunicações** E-mail:____ **aba comunicações**

_____ Cor__**Incluir caracteristica COR e correspondentes atributos**_____

Escolaridade: _ **PTC - PARTICIPAÇAO CURSOS (ESCOLARIDADE)**____ ( ) Completo ( ) Cursando **(Idem)**

Escola**: PTC - PARTICIPAÇAO CURSOS ESCOLARIDADE) – definir a especificação e Valor**__Série_ **PTC -PARTICIPAÇAO CURSOS ESCOLARIDADE)**_____ Período__ **Incluir atributo em PTC - PARTICIPAÇAO CURSOS ESCOLARIDADE)** _____

Habilidades Manuais: **HBM - HABILIDADES MANUAIS (DESTRO/ CANHOTO)** ( ) destro ( ) canhoto ( ) ambidestro (escreve com as 2 mãos)

Possui habilidade básica em informática? **HIN - HABILIDADE COM INFORMÁTICA** Sim ( ) Não ( )

Já realizou outros cursos/quais? __**PTC- PARTICIPAÇAO CURSOS ESCOLARIDADE)**

Experiência Profissional: ___**Incluir caracteristica EXP – Experiencia Profissional e corerspondentes atributos. (está indevidamente colocada em PTC- PARTICIPAÇAO CURSOS ESCOLARIDADE)**

DADOS FAMILIARES - Preencher na tela Pessoas os dados pessoais do aluno e a parte referente a empresa na Tela Instituições

Nome do pai: __**Tela Pessoas – aba cadastro**____Profissão__**PRO -PROFISSAO** ___Cel:__**Tela Pessoas aba comunicações** _____ **Voltar depois ao cadastro do aluno e na aba Pessoas Relacionadas vincular os familiares e as demais pessoas relacionadas ao aluno**

Empresa **Tela de Instituições - cadastrar a empresa e vincular a pessoa à empresa** _Fone Empresa__**Tela de Instituições - Comunicação**_____

Número CPF (CIC) Pai **Tela Pessoas DCP - DOCUMENTACAO PESSOAL** _

E-Mail:__**Tela Pessoas – aba comunicações**_____

Nome da Mãe: __**Tela Pessoas – aba cadastro** _____ Profissão_____ Cel:_____

Empresa _**Tela de Instituições - cadastrar a empresa e vincular a pessoa à empresa** Fone empresa__**Tela de Instituições - Comunicação**___

Número CPF (CIC) Mãe__**Tela Pessoas DCP - DOCUMENTACAO PESSOAL** __

E-mail:_**Tela Pessoas – aba comunicações** _____

Escolaridade do pai **PTC - PARTICIPAÇAO CURSOS (ESCOLARIDADE) – incluir novos atributos caso necessário** Escolaridade da mãe_**PTC - PARTICIPAÇAO CURSOS (ESCOLARIDADE) – incluir novos atributos caso necessário** _____

Nome responsável **Tela Pessoas – aba cadastro** ___Profissão_ **PRO -PROFISSAO**___ Cel:_**aba comunicações** _____

Empresa _**Tela de Instituições** _ **- cadastrar a empresa e vincular a pessoa à empresa**___Fone Empresa_**Tela Instituições aba comunicações**

Número CPF Responsável_**Tela Pessoas DCP - DOCUMENTACAO PESSOAL**

E-mail:__**Tela Pessoas – aba comunicações** _____

Possui convênio médico? **DDP - Dados pessoais** Sim( ) Não( ) Qual _**Valor**____No. Carteira:___**DCP - DOCUMENTACAO PESSOAL** _____

Tel. auxílio emergência: **Tela Pessoas - aba comunicações** ____Religião___**REL -Religião**_____

DADOS SOCIOECONÔMICOS <DSE - DADOS SÓCIO-ECONOMICOS> - Estes atributos foram cadastrados nesta característica, apenas escolher ou omitir a escolha de cada atributo conforme o caso.

Número de Identificação Social – Nº NIS:_____

Salário do pai R$_____Salário da mãe R$_____Outros_____

Possui algum auxílio do governo (Municipal, Estadual, Federal) _____ **( ) Sim R$_____ ( ) Não**

Pai convive c/ família? Sim ( ) Não( ) **Paga pensão R$_____**

A residência onde mora é: Alugada ( ) Própria ( ) Emprestada ( )

Valor pago por mês de aluguel ou financiamento: R$_____

Tipo de construção da casa: ( ) Alvenaria (bloco/tijolo) ( ) Madeira ( ) Outro material

N° de cômodos (somar quantidade de quartos, salas, cozinhas, banheiros): _____

Quantas pessoas vivem na casa? _____ Quantos desempregados? _____

INFORMAÇÕES SOBRE A CONDIÇÃO FÍSICA <ICF INFORMAÇOES SOBRE A CONDIÇAO FÍSICA> Estes atributos foram cadastrados nesta característica, apenas escolher ou omitir a escolha de cada atributo conforme o caso.

Tem algum problema de saúde? Sim ( ) Não( ) Qual?_____

Tem algum tipo de alergia? Sim ( ) Não( ) A que?_____

Possui alguma deficiência física ou outras? Sim ( ) Não( ) Qual?_____

É fumante? SIM ( ) NÃO ( )

Doenças que já teve: **( )** bronquite **( )** rubéola **( )** tuberculose **( )** sarampo **( )** caxumba **( )** hepatite

( ) catapora **( )** Outras _____

Faz algum tratamento de saúde? Sim ( ) Não( ) Qual(is)?_____

_____

Informações sobre problemas no núcleo familiar: (alcoolismo, tóxico, cigarro...), doenças etc.
<Na característica ICF INFORMAÇOES SOBRE A CONDIÇAO FÍSICA Incluir os atributos : problemas no núcleo familiar alcoolismo/ problemas no núcleo familiar tóxico/ problemas no núcleo familiar cigarro/ problemas no núcleo familiar outros>

_____
_____
_____

COMO FICOU SABENDO SOBRE O CETECC <CFS COMO FICOU SABENDO SOBRE O CETECC Estes atributos foram cadastrados nesta característica, apenas escolher ou omitir a escolha de cada atributo conforme o caso.>

Aluno da Creche Tiãozinho ( ) Vizinho ou Amigo de aluno da Creche Tiãozinho ( ) Outro:_____

Aluno do Núcleo Tiãozinho ( ) Vizinho ou Amigo de aluno do Núcleo Tiãozinho ( ) Outro: _____

Cartaz na Escola onde estuda ( ) Qual escola:_____

Cartaz em Estabelecimento comercial ( ) Qual:_____

Site: www.tiaozinho.org.br ( ) www.cetecc.com.br ( )

Outro. Qual?_____

Menor de 18 anos os pais/responsáveis devem assinar a ficha de inscrição.
<M18 - MENOR DE 18 ANOS ASSINATURA FICHA INSCRI CETECC Estes atributos foram cadastrados nesta característica, apenas escolher ou omitir a escolha de cada atributo conforme o caso.>

Data: _____/_____/201_____

Responsável:_____ Assinatura :_____

Grau de parentesco (pais, avós, tios, tutor etc)_____

Motivo de desligamento: _____

Data de desligamento: _____/_____/201

Para a ficha acima e de maneira a atender rapidamente foram criadas as seguintes configurações no sistema de Gestão de Pessoas.

(Duvidas: acessar o Manual de Ajuda baixado na instalação do sistema ou disponível no site)

✓ Gerar todas as características necessárias:

Acessar a Funcionalidade de Características (via menu ou pela toolbar):

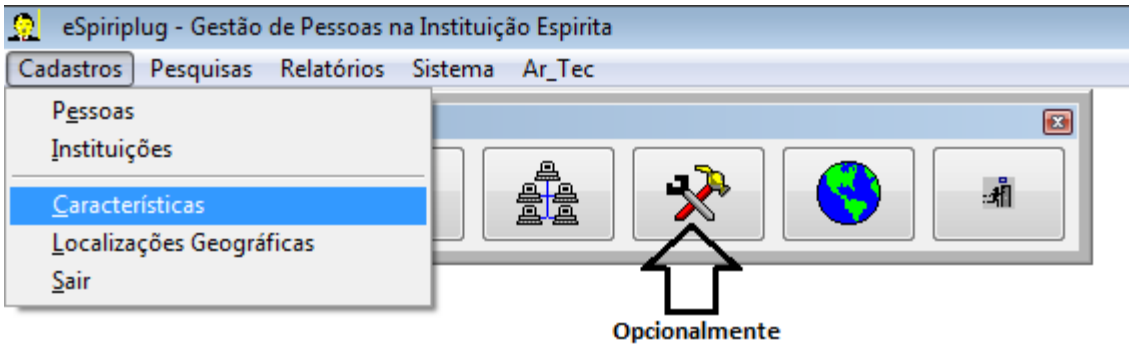

✓ Período de Atividade (PEF) - Atributo

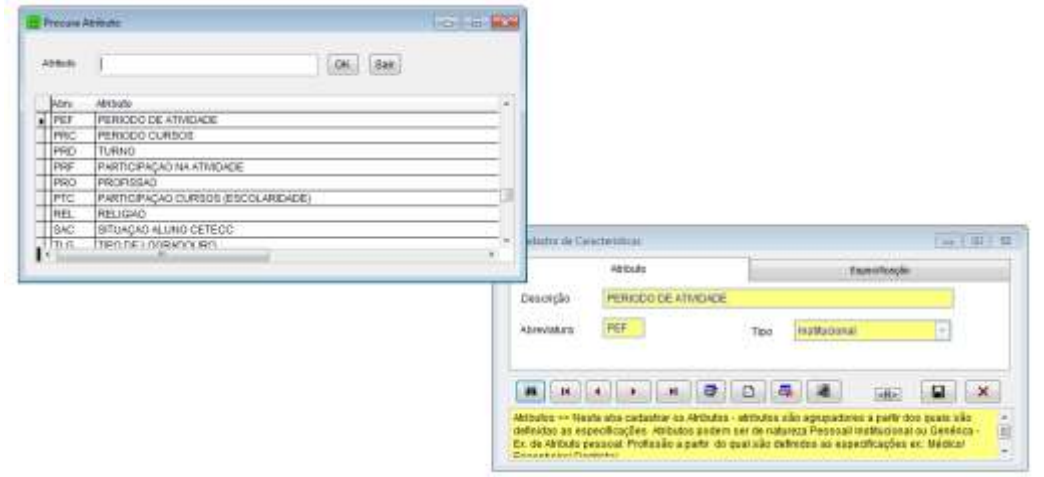

✓ Especificações

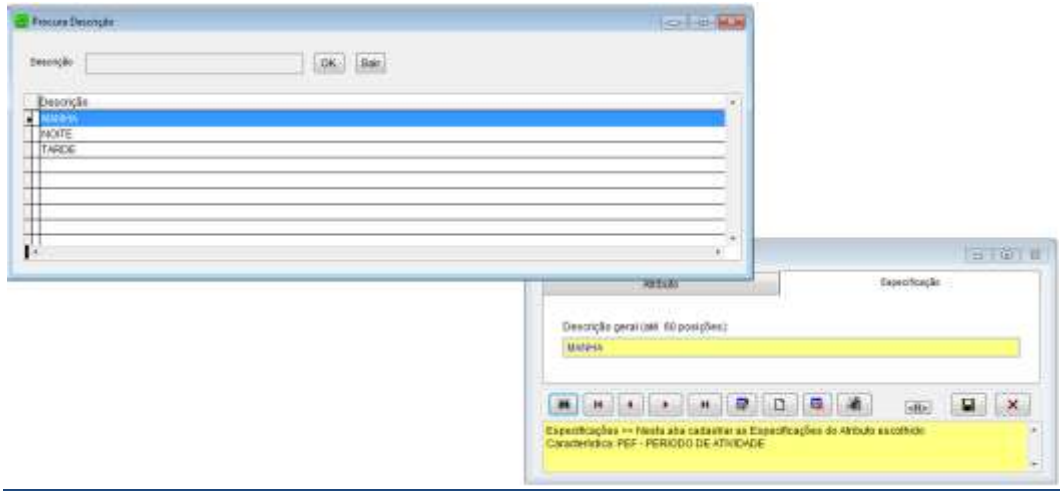

✓ Curso (CUR) - Atributo

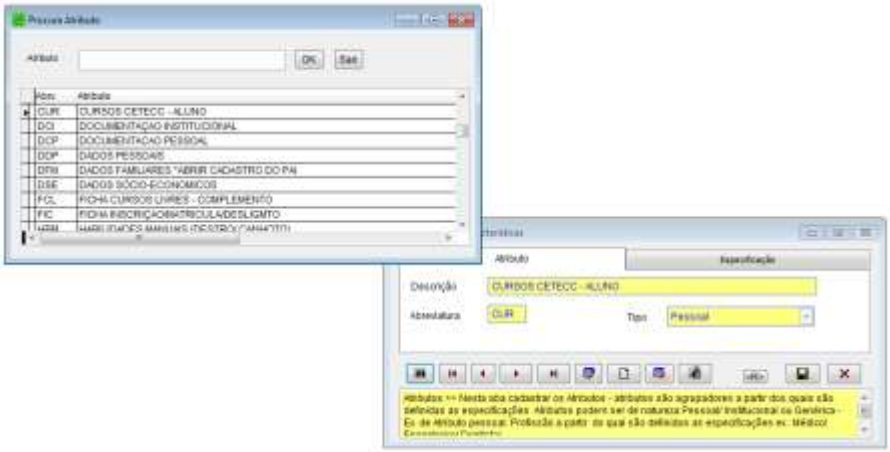

✓ Especificações

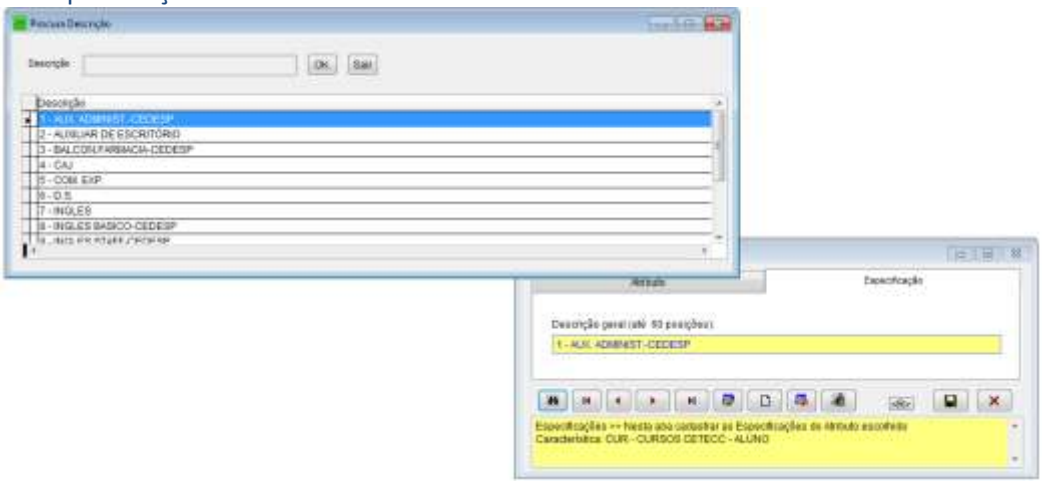

✓ Aba Cadastro

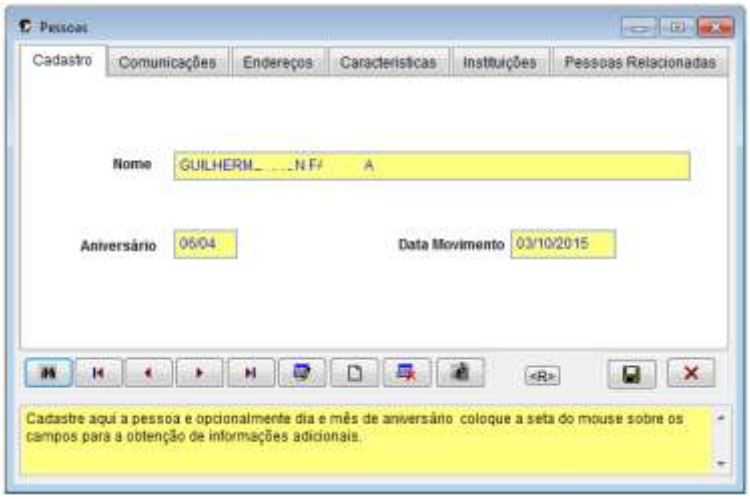

✓ Dados Pessoais - Atributo

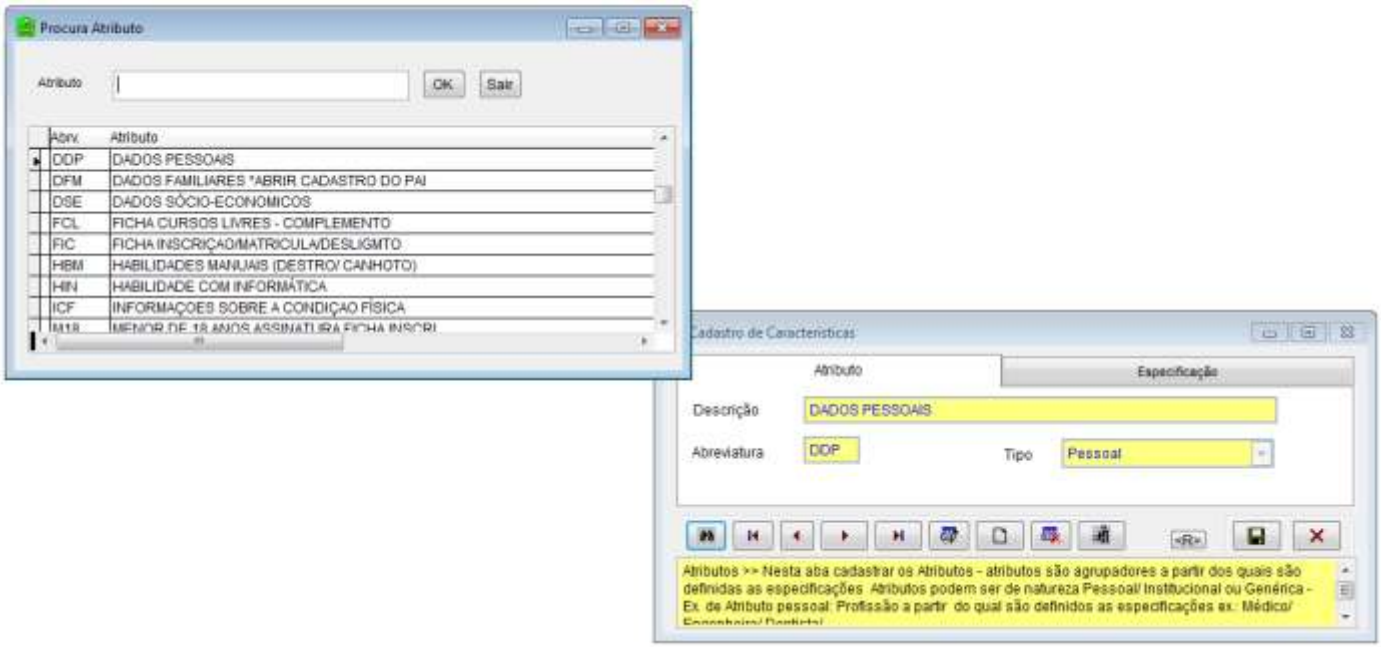

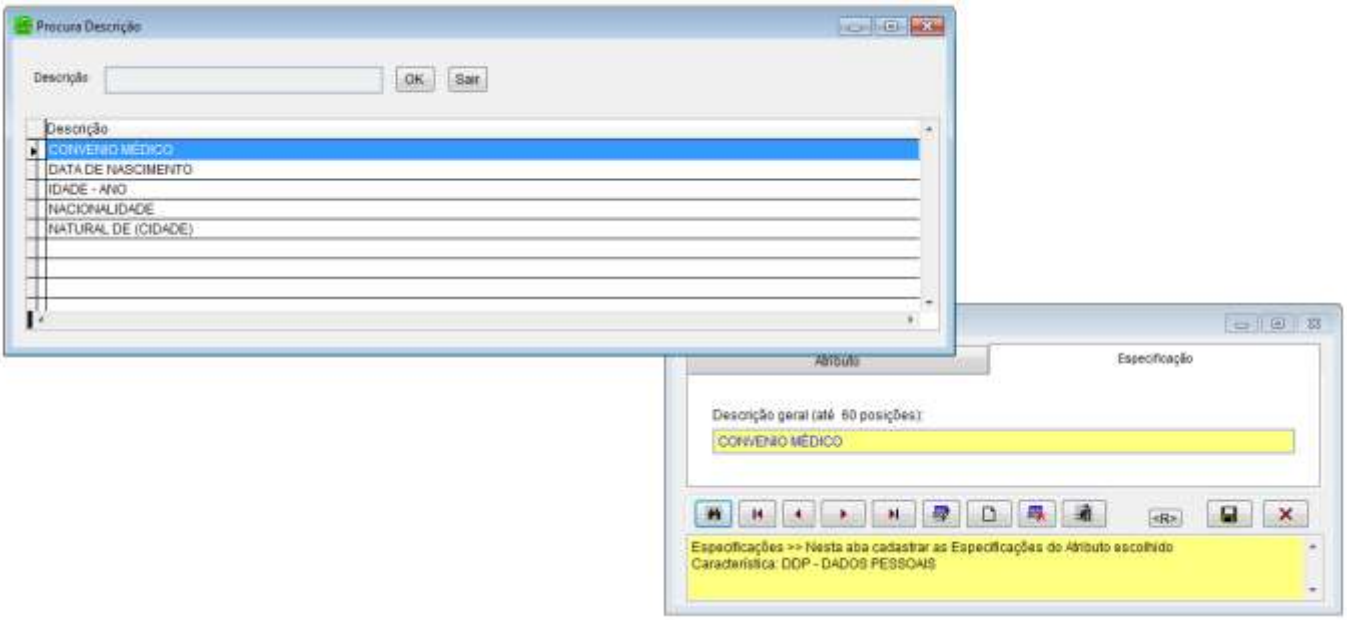

✓ DCP

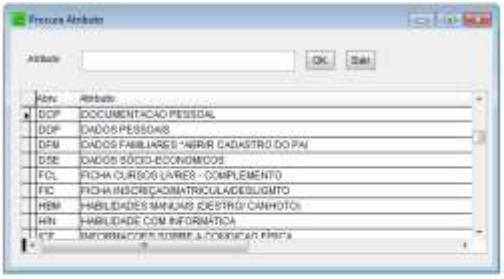
Procura Atributo
Atributo
OK
Sair
Abrv
Atributo
DCP
DOCUMENTACAO PESSOAL
DDP
DADOS PESSOAIS
DFM
DADOS FAMILIARES *ABRIR CADASTRO DO PAI
DSE
DADOS SOCIO-ECONOMICOS
FCL
FICHA CURSOS LIVRES - COMPLEMENTO
FIC
FICHA INSCRIÇAO/MATRICULA/DESLIGMTO
HBM
HABILIDADES MANUAIS (DESTRO/ CANHOTO)
HIN
HABILIDADE COM INFORMATICA

Cadastro de Características
Atributo
Especificação
Descrição
DOCUMENTACAO PESSOAL
Abreviatura
DCP
Tipo
Pessoal

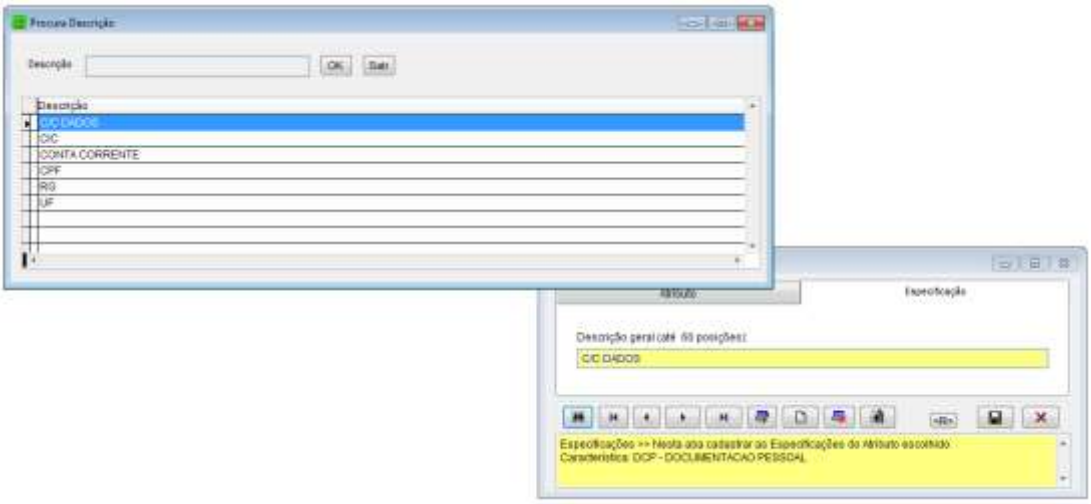
Procura Descrição
Descrição
OK
Sair
Descrição
CIC DADOS
CIC
CONTA CORRENTE
CPF
RG
UF
Atributo
Especificação
Descrição geral (até 60 posições)
CIC DADOS
Especificações >> Nesta aba cadastrar as Especificações do Atributo escolhido
Características: DCP - DOCUMENTACAO PESSOAL

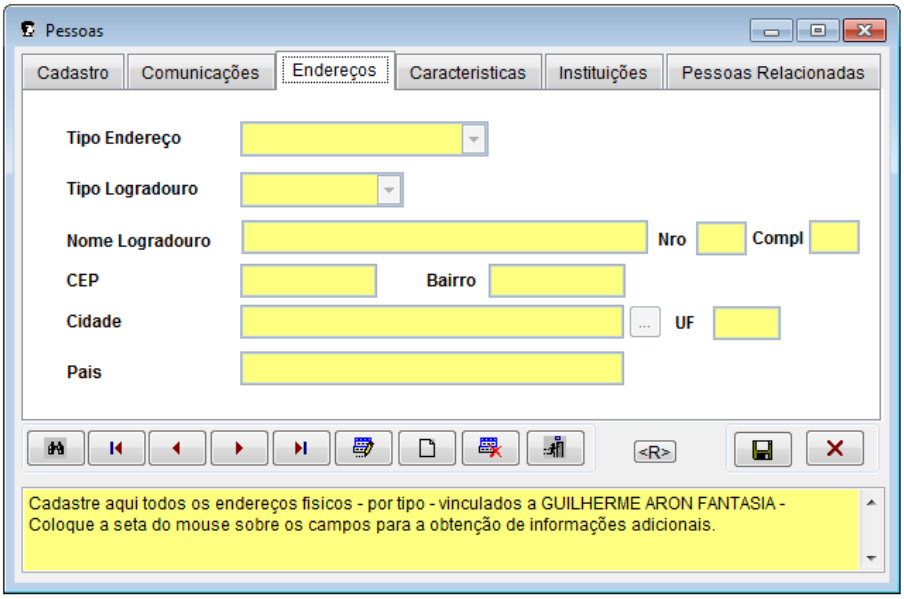
Pessoas
Cadastro
Comunicações
Endereços
Caracteristicas
Instituições
Pessoas Relacionadas
Tipo Endereço
Tipo Logradouro
Nome Logradouro
Nro
Compl
CEP
Bairro
Cidade
UF
Pais
<R>
Cadastre aqui todos os endereços fisicos - por tipo - vinculados a GUILHERME ARON FANTASIA -
Coloque a seta do mouse sobre os campos para a obtenção de informações adicionais.

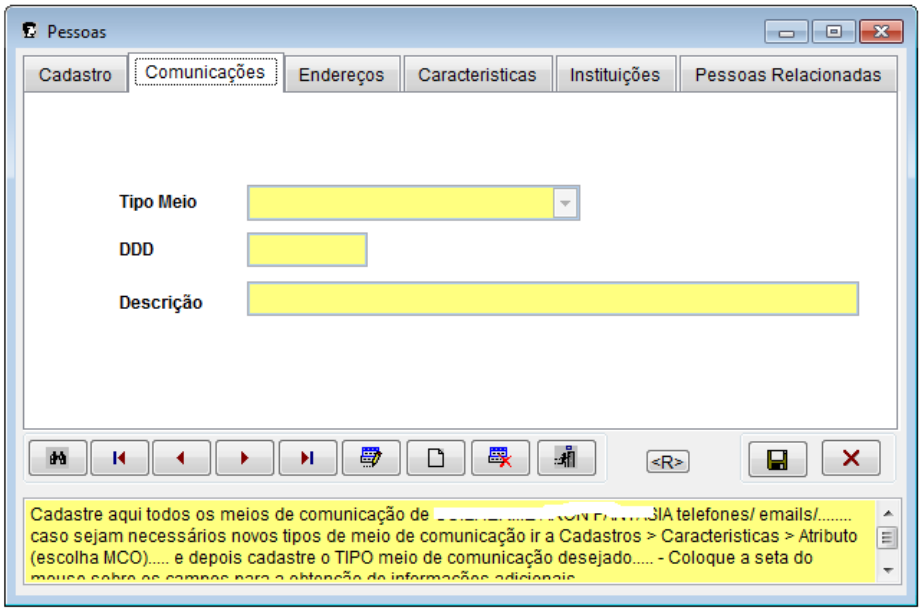
Pessoas
Cadastro
Comunicações
Endereços
Caracteristicas
Instituições
Pessoas Relacionadas
Tipo Meio
DDD
Descrição
<R>
Cadastre aqui todos os meios de comunicação de
telefones/ emails/.....
caso sejam necessários novos tipos de meio de comunicação ir a Cadastros > Caracteristicas > Atributo (escolha MCO)..... e depois cadastre o TIPO meio de comunicação desejado..... - Coloque a seta do

✓ PTC

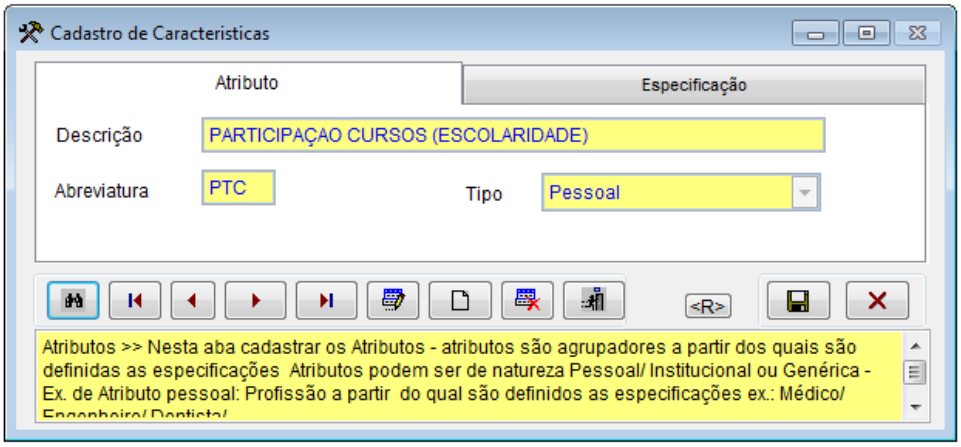
Cadastro de Caracteristicas
Atributo
Especificação
Descrição
PARTICIPAÇAO CURSOS (ESCOLARIDADE)
Abreviatura
PTC
Tipo
Pessoal
<R>
Atributos >> Nesta aba cadastrar os Atributos - atributos são agrupadores a partir dos quais são definidas as especificações Atributos podem ser de natureza Pessoal/ Institucional ou Genérica - Ex. de Atributo pessoal: Profissão a partir do qual são definidos as especificações ex.: Médico/

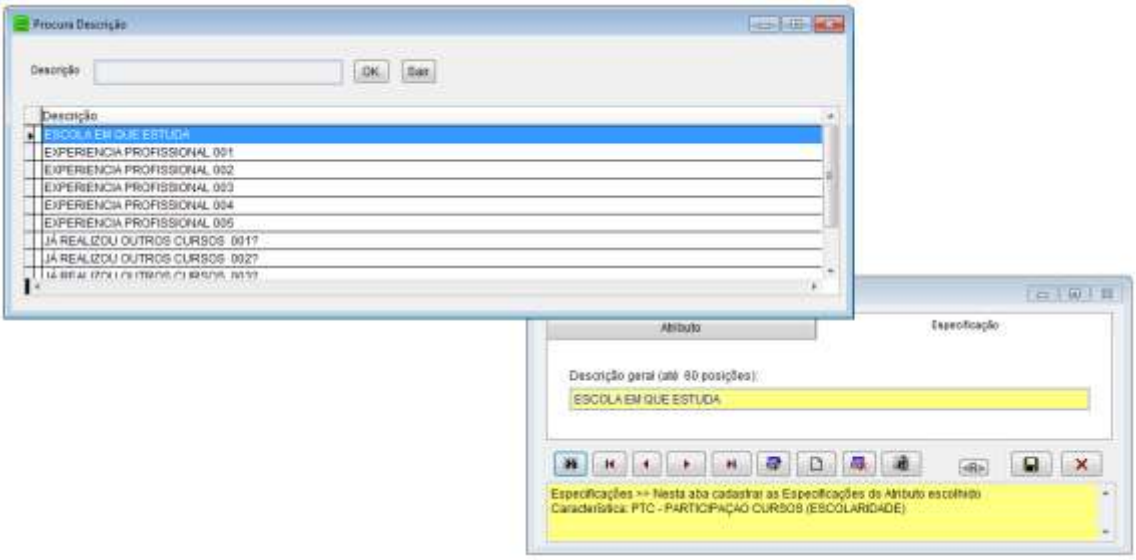
Procura Descrição
Descrição
OK
Sair
Descrição
ESCOLA EM QUE ESTUDA
EXPERIENCIA PROFISSIONAL 001
EXPERIENCIA PROFISSIONAL 002
EXPERIENCIA PROFISSIONAL 003
EXPERIENCIA PROFISSIONAL 004
EXPERIENCIA PROFISSIONAL 005
JÁ REALIZOU OUTROS CURSOS 0017
JÁ REALIZOU OUTROS CURSOS 0027
Atributo
Especificação
Descrição geral (até 60 posições):
ESCOLA EM QUE ESTUDA
<R>
Especificações >> Nesta aba cadastrar as Especificações do Atributo escolhido
Caracteristica: PTC - PARTICIPAÇAO CURSOS (ESCOLARIDADE)

✓ HBM

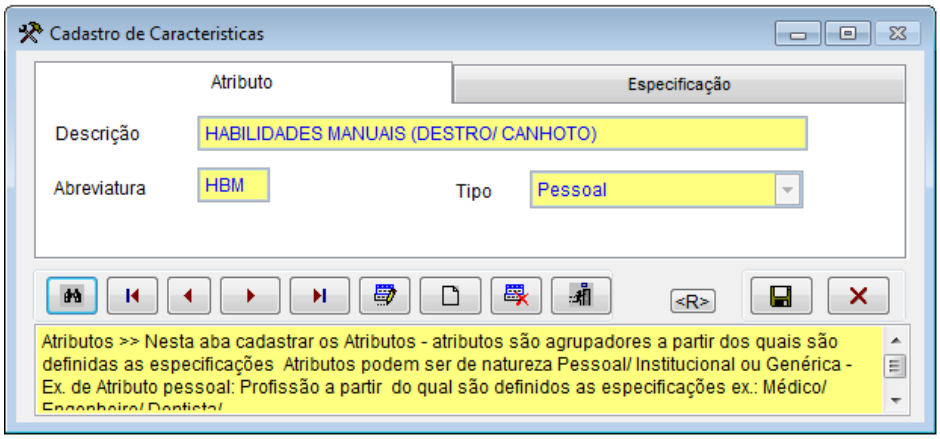
Cadastro de Caracteristicas
Atributo
Especificação
Descrição
HABILIDADES MANUAIS (DESTRO/ CANHOTO)
Abreviatura
HBM
Tipo
Pessoal
<R>
Atributos >> Nesta aba cadastrar os Atributos - atributos são agrupadores a partir dos quais são definidas as especificações Atributos podem ser de natureza Pessoal/ Institucional ou Genérica - Ex. de Atributo pessoal: Profissão a partir do qual são definidos as especificações ex.: Médico/

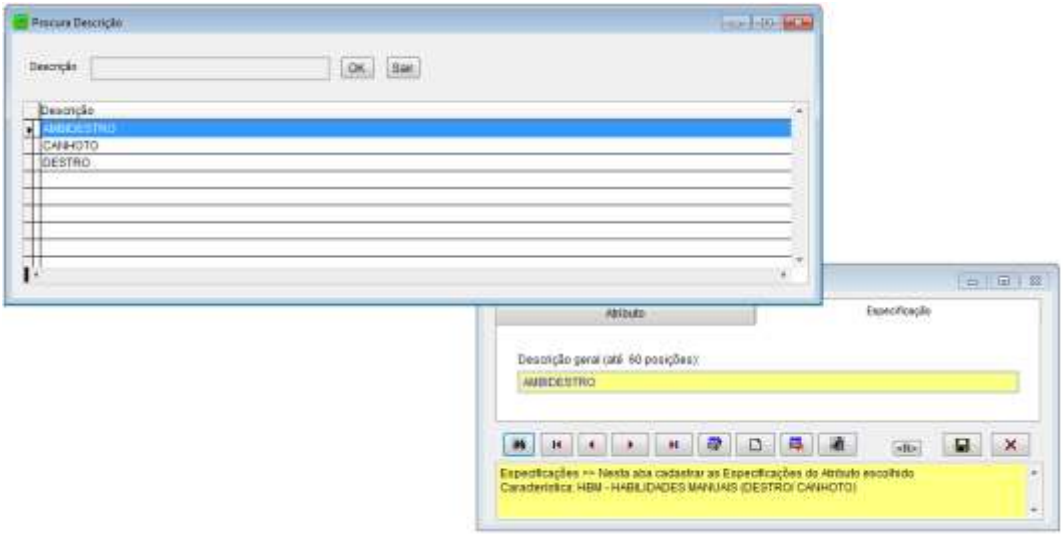
Procura Descrição
Descrição
OK
Sair
Descrição
AMBIDESTRO
CANHOTO
DESTRO
Atributo
Especificação
Descrição geral (até 60 posições):
AMBIDESTRO
Especificações >> Nesta aba cadastrar as Especificações do Atributo escolhido
Caracteristica: HBM - HABILIDADES MANUAIS (DESTRO/ CANHOTO)

✓ HIN

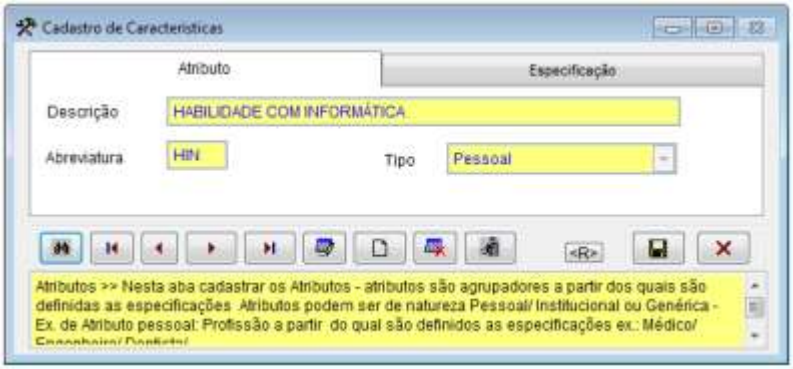
Cadastro de Caracteristicas
Atributo
Especificação
Descrição
HABILIDADE COM INFORMÁTICA
Abreviatura
HIN
Tipo
Pessoal
<R>
Atributos >> Nesta aba cadastrar os Atributos - atributos são agrupadores a partir dos quais são definidas as especificações Atributos podem ser de natureza Pessoal/ Institucional ou Genérica - Ex. de Atributo pessoal: Profissão a partir do qual são definidos as especificações ex.: Médico/

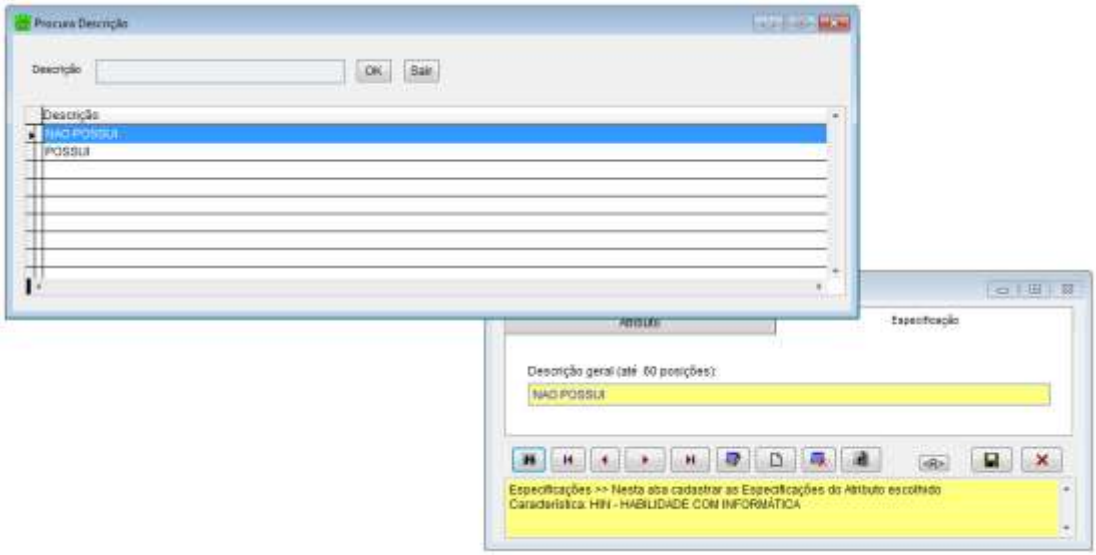

✓ PTC

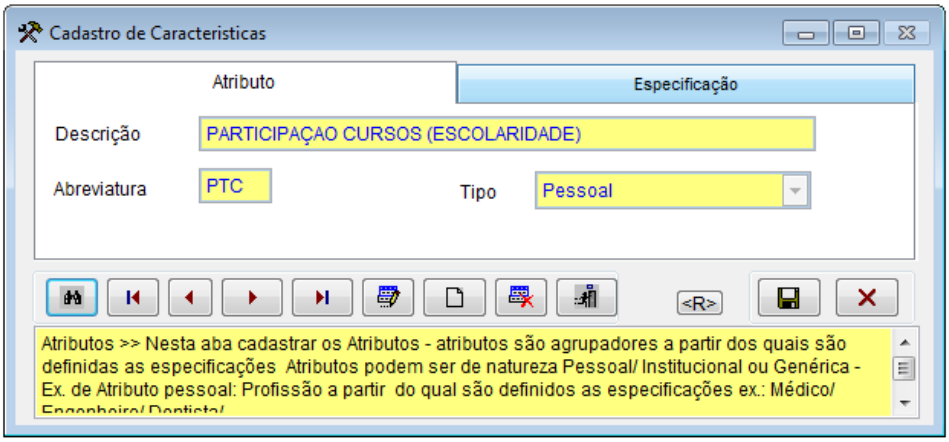

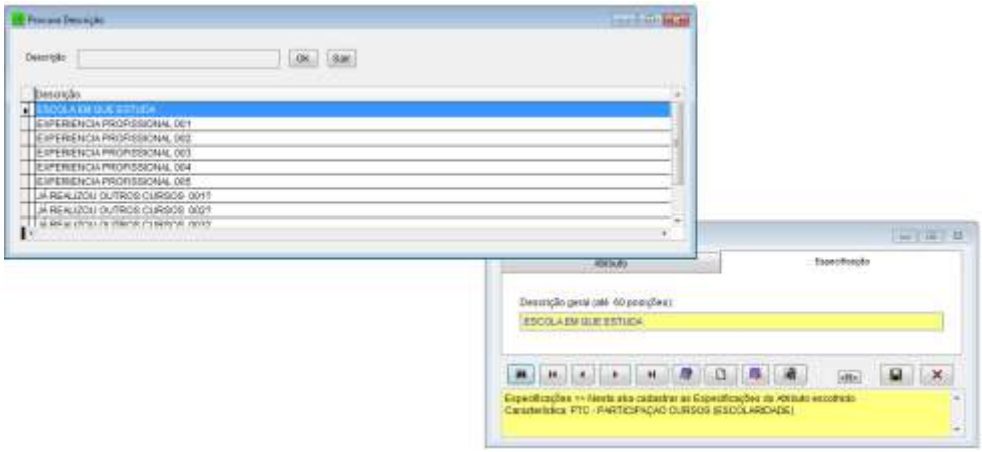

Seguir a mesma sistemática para todas as demais situações da ficha.